

FLUXO DE ATENDIMENTO AOS CONTATOS DE CASOS **SUSPEITOS E CONFIRMADOS** DO NOVO CORONAVÍRUS (COVID-19)-  
REVISADO EM 31/03/2020.

**DEFINIÇÃO DE SRAG:** Indivíduo de qualquer idade, com síndrome gripal e que apresente dispneia ou os seguintes sinais de gravidade:

- Saturação de SpO2 <95 % em ar ambiente.
  - Sinais de desconforto respiratório ou aumento da frequência respiratória avaliada de acordo com a idade.
  - Piora nas condições clínicas de doença de base.
  - Hipotensão em relação à pressão arterial habitual do paciente.
- Ou
- Em crianças: além dos itens anteriores, observar os batimentos de asa de nariz, cianose, tiragem intercostal, desidratação e inapetência.

**DEFINIÇÃO SÍNDROME GRIPAL:** paciente com febre de início súbito ( $\geq 37,8^{\circ}\text{C}$ ) mesmo que referida, acompanhada de tosse OU dor de garganta E pelo menos um dos sintomas: mialgia, cefaleia ou artralgia, na ausência de outro diagnóstico específico. Crianças < 2 anos: febre de início súbito e sintomas respiratórios: tosse, coriza e obstrução nasal), na ausência de outro diagnóstico específico.

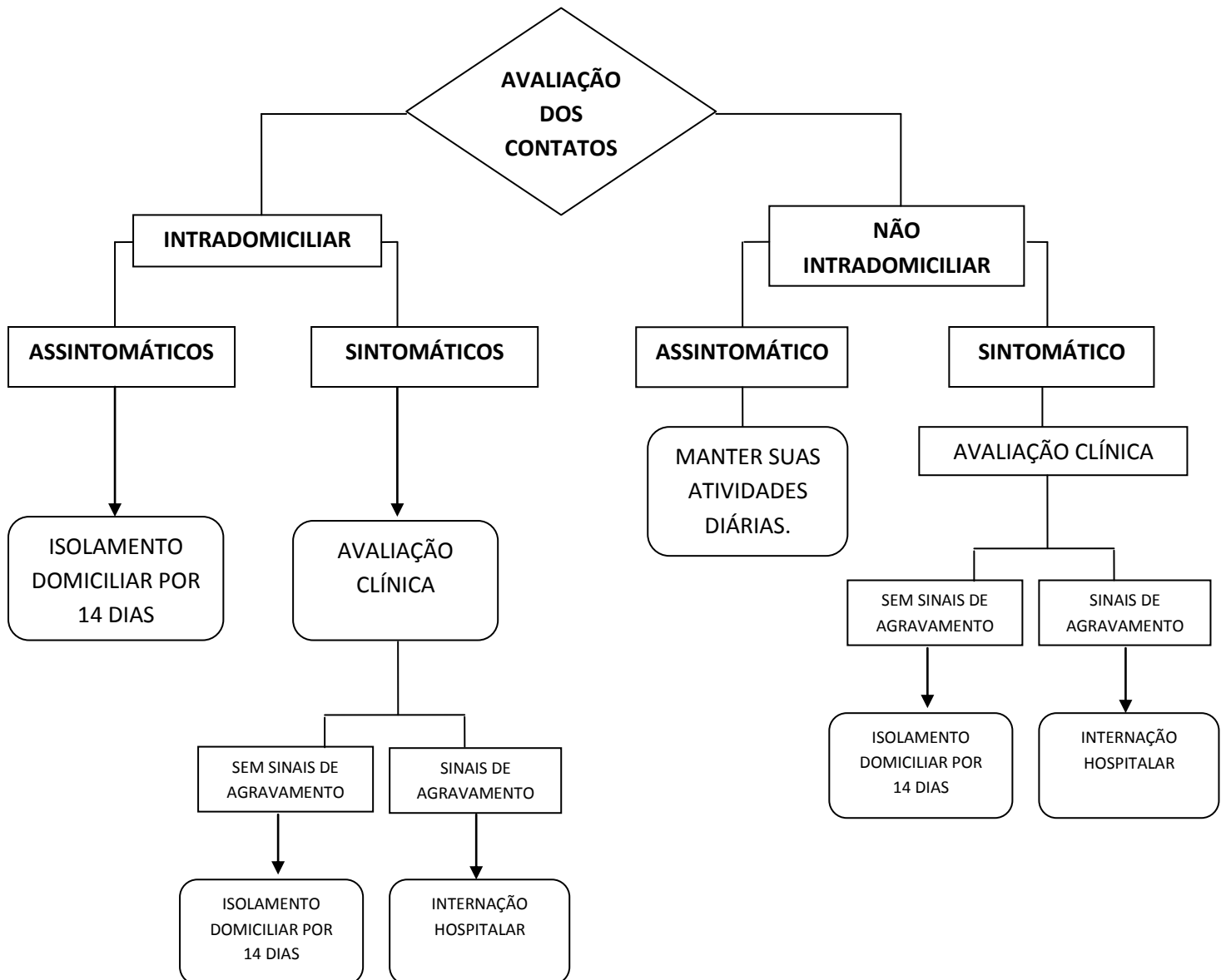

**IMPORTANTE:**

**CUIDADOS NO DOMICÍLIO**

- Não compartilhar alimentos, copos, talheres, chimarrão, toalhas e objetos de uso pessoal;
- Evitar tocar olhos, nariz ou boca;
- Lavar as mãos várias vezes ao dia com sabonete e água, ou usar álcool gel, principalmente depois de tossir ou espirrar;
- Não receber visitas enquanto os sintomas persistirem;
- Enquanto permanecer com sintomas respiratórios, deve usar máscara cirúrgica ao sair do seu quarto e trocar a máscara sempre que estiver úmida;
- Na ausência da máscara, proteger a boca e o nariz ao tossir ou espirrar com lenços descartáveis (ex: papel higiênico, papel toalha, guardanapo ou lenço de papel);
- Ficar em quarto sozinho (se possível) e mantê-lo ventilado;
- Sair de casa apenas em situações emergenciais. Ao sair de casa, sempre colocar máscara cirúrgica.
- Se houver piora dos sintomas, procure o hospital de referência.